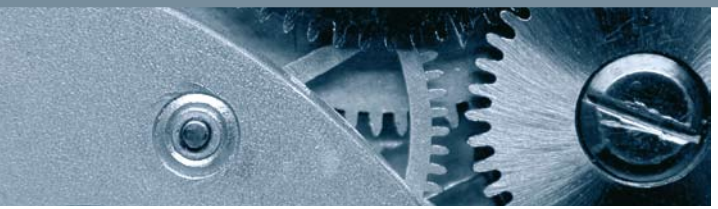

Ihre Vorteile durch ein Masterstudium

- Akkreditierter und reakkreditierter Studiengang
- Möglicher Einstieg in den höheren öffentlichen Dienst
- Abschluss berechtigt zur Promotion
- Niedrige Kosten

Optimale Studienbedingungen

Lehrbriefe und andere für Sie aufbereitete Unterlagen erleichtern Ihnen das Selbststudium. Die Studieninhalte sind praxisrelevant und anwendungsorientiert und werden (abhängig vom Studiengang) durch zugehörige Laborveranstaltungen unterstützt. Die Integration englischsprachiger Präsentationen, in den Studiengängen Vertriebsmanagement und Umwelt- und Qualitätsmanagement, ermöglicht Ihnen eine noch bessere Kommunikation in der international agierenden Wirtschaft.

Dozenten

Die Studiengänge werden von erfahrenen Fachdozenten durchgeführt, die als Professorinnen und Professoren die jeweiligen Fachgebiete vertreten oder als ausgewiesene Experten aus der Praxis auf ihrem Gebiet berufliche Erfahrungen einbringen.

Informationen im Internet

Weitere Informationen zu den einzelnen Studiengängen finden Sie auf den Internetseiten der Fachhochschule Braunschweig/Wolfenbüttel und dem TWW:
www.tww.de
www.fh-wolfenbuettel.de (auf der Startseite geht es weiter bei der Überschrift „Lehre, Studium und Weiterbildung“ > „Weiterbildungsangebote“)

Kontakte

Weitere Informationen und Bewerbungsunterlagen zu den jeweils gekennzeichneten Master-Fernstudiengängen erhalten Sie bei den folgenden Adressen:

Standort Wolfenbüttel (Studiengänge ● ●)

Fachhochschule Braunschweig/Wolfenbüttel
Salzdahlumer Str. 46/48
38302 Wolfenbüttel

Standort Braunschweig (Studiengang ●)

Fachhochschule Braunschweig/Wolfenbüttel
Ludwig-Winter-Str. 2
38120 Braunschweig

Standort Salzgitter (Studiengang ●)

Fakultät Verkehr-Sport-Tourismus-Medien
Karl-Scharfenberg-Fakultät, Salzgitter
Karl- Scharfenberg- Str. 55-57
38229 Salzgitter

Standort Wolfsburg (Studiengang ●)

Fachhochschule Braunschweig/Wolfenbüttel
Fakultät Fahrzeugtechnik
Robert-Koch-Platz 8A
38440 Wolfsburg

TWW (Studiengänge ● ● ● ● ●)

Trainings- & Weiterbildungszentrum Wolfenbüttel e. V.
Am Exer 9
38302 Wolfenbüttel
Tel. 0 53 31.939-780 20

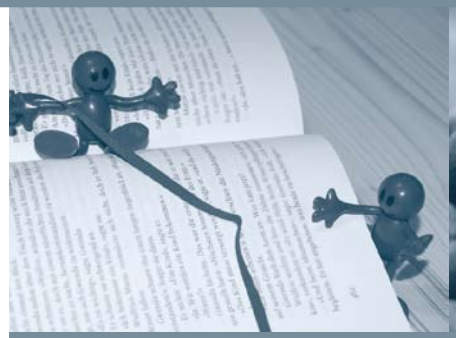

Master-Fernstudiengänge

– ZEvA akkreditiert –

- **Vertriebsmanagement**
- **Umwelt- und Qualitätsmanagement**
- **Fahrzeugsystemtechnologien**
- **Automotive Production**
- **Sozialmanagement**

Studienangebote der
Fachhochschule Braunschweig / Wolfenbüttel
Standorte Braunschweig, Salzgitter ,
Wolfenbüttel und Wolfsburg

in Kooperation mit dem
Trainings- & Weiterbildungszentrum
Wolfenbüttel e.V. (TWW)

TWW Trainings- & Weiterbildungszentrum Wolfenbüttel e.V.

Ostfalia
Hochschule für angewandte Wissenschaften

Vertriebsmanagement

Der dynamische technische Fortschritt, die Globalisierung der Märkte und das gesteigerte Qualitätsbewusstsein der Kunden stellen Unternehmen vor neue Herausforderungen. Erfolgreiche Unternehmensstrategien basieren in zunehmenden Maße auf Kundennähe. Nur die Unternehmen werden langfristig erfolgreich sein, denen es gelingt, schnell gute Beziehungen zu neuen Kunden aufzubauen und Kontakte zu vorhandenen Kunden zu pflegen.

Umwelt- und Qualitätsmanagement

In diesem Studiengang werden Umweltmanagement und Qualitätsmanagement in kombinierter Form angeboten. Den Studierenden dieses Studienangebotes werden, neben den fundierten fachspezifischen Kenntnissen, insbesondere auch Ansätze zur interdisziplinären Betrachtungsweise beider Managementsysteme sowie aktuelle Entwicklungen auf diesen Fachgebieten vermittelt.

Fahrzeugsystemtechnologien

Die Komplexität der Elektronik im Fahrzeug hat sich in den letzten Jahren rasant entwickelt. Die Fahrzeugvernetzung versteht sich als hierarchisches System aus den externen Kommunikationskanälen, dem Multimedianetzwerk, der Vernetzung der eingebetteten Fahrzeugelektronik und den mechatronischen Subsystemen. Neue Systemarchitekturen werden in der Automobilindustrie stark diskutiert und deren Umsetzung und Sicherheit permanent entwickelt.
Unser neu konzipierter Studiengang bietet Ihnen, in Kombination mit dem Erwerb eines immer begehrteren Master-Titels, innerhalb von 4 Semestern die Chance der umfassenden Kompetenzerweiterung zu dieser anspruchsvollen Thematik

Automotive Production

Der weiterbildende Masterstudiengang Automotiv Production wendet sich vor allem an Ingenieure und Ingenieurinnen mit Bachelor- oder Diplomabschluss, die in der Automobilproduktion tätig sind oder tätig werden wollen.

Wenn Sie die ersten Jahre Berufserfahrung gesammelt haben, stellen Sie vielleicht fest, dass sich Ihre Aufgaben verändern: Sie werden komplexer, Projektleitungs- und Personalführungsfunktionen nehmen zu, das produktionstechnische Fachwissen bedarf einer Auffrischung und Vertiefung.

Sozialmanagement

Das Studium soll AbsolventInnen dazu befähigen, Leitungsfunktionen in allen Bereichen des Sozialwesens, bei öffentlichen Trägern, in der Freien Wohlfahrtspflege und in privatwirtschaftlichen Organisationen sowie - mit entsprechenden selbständigen Vertiefungen - in angrenzenden Bereichen des Gesundheits-, Bildungs-, Kultur- und Öffentlichen Sektors zu bekleiden. Neben der wissenschaftlichen und methodischen Qualifikation dient das Studium insbesondere auch der persönlichkeitsbezogenen Reflexionskompetenz.

Masterstudiengang	Zielgruppe	Dauer	Ablauf	Semesterbeginn	Abschluss	Kontakt
Vertriebsmanagement (ZEvA akkreditiert)	IngenieurInnen, NaturwissenschaftlerInnen	4 Semester	Fernstudium mit Präsenzphasen	Sommersemester	Master of Business Administration (M.B.A.)	Herr Andreas Brüling Tel. 0 53 31.939-780 50
Umwelt- und Qualitätsmanagement (ZEvA akkreditiert)	IngenieurInnen, NaturwissenschaftlerInnen, Wirtschaftswissenschaftler Innen	4 Semester	Fernstudium mit Präsenzphasen	Wintersemester	Master of Business Administration (M.B.A.)	Frau Maret Vogt Tel. 0 53 31.939-780 70
Fahrzeugsystemtechnologien (ZEvA akkreditiert)	IngenieurInnen, NaturwissenschaftlerInnen	4 Semester	Fernstudium mit Präsenzphasen	Wintersemester	Master of Science (M.Sc.)	Frau Britta Mai Tel. 0 53 31.939-780 30
Automotive Production (ZEvA akkreditiert)	IngenieurInnen, NaturwissenschaftlerInnen	4 Semester	Fernstudium mit Präsenzphasen	Wintersemester/ Sommersemester	Master of Engineering (M.Eng.)	Herr Prof. Holger Brüggemann Tel. 0 53 31.939-456 00
Sozialmanagement (ZEvA akkreditiert)	SozialwissenschaftlerInnen, GeisteswissenschaftlerInnen	5 Semester	Fernstudium mit Präsenzphasen	Wintersemester	Master of Social Management (M.S.M)	Herr Dipl.-Kfm. M. Vollmer Tel. 0 53 31.939-372 25